In occasione della ricorrenza annuale della Convenzione ONU sui diritti dell'infanzia e dell'adolescenza

Gli asili nido, le scuole dell'infanzia e la scuola Primaria SPES

celebrano

LA SETTIMANA DEI DIRITTI DELLE BAMBINE, DEI BAMBINI E DEGLI ADOLESCENTI

20 - 24 novembre 2023

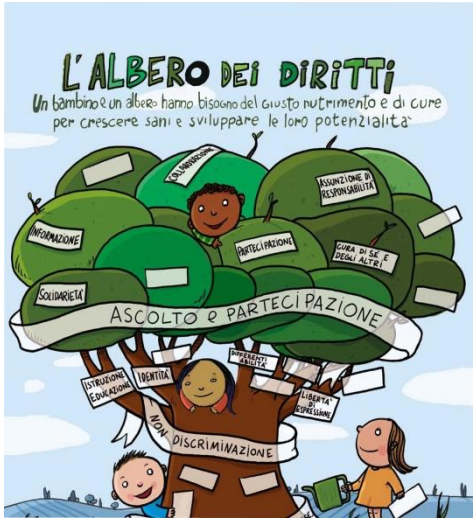

Scuola dell'Infanzia Sacro Cuore di Ospedaletto Euganeo

Lettura dell'albo illustrato "Che cos'è un bambino?" di Beatrice Alemagna. Rielaborazione e discussione di quanto letto.

DIRITTO A GIOCARE: giornata di giochi di squadra e di gruppo per promuovere amicizia e cooperazione

DIRITTO ALLA VITA E AD AVERE UNA FAMIGLIA: i bambini con la loro famiglia disegneranno la propria famiglia e scriveranno nelle nuvolette i valori che la caratterizzano

DIRITTO ALL'UGUAGLIANZA: tutti diversi ma tutti uguali! Osserviamo il planisfero e coloriamo i nostri paesi di provenienza, scoprendo che, nonostante la lontananza, siamo tutti uguali e abbiamo tutti gli stessi bisogni!